

PT Ihtiar Baru Van Hoeve

Ensiklopedi

Populer

Anak

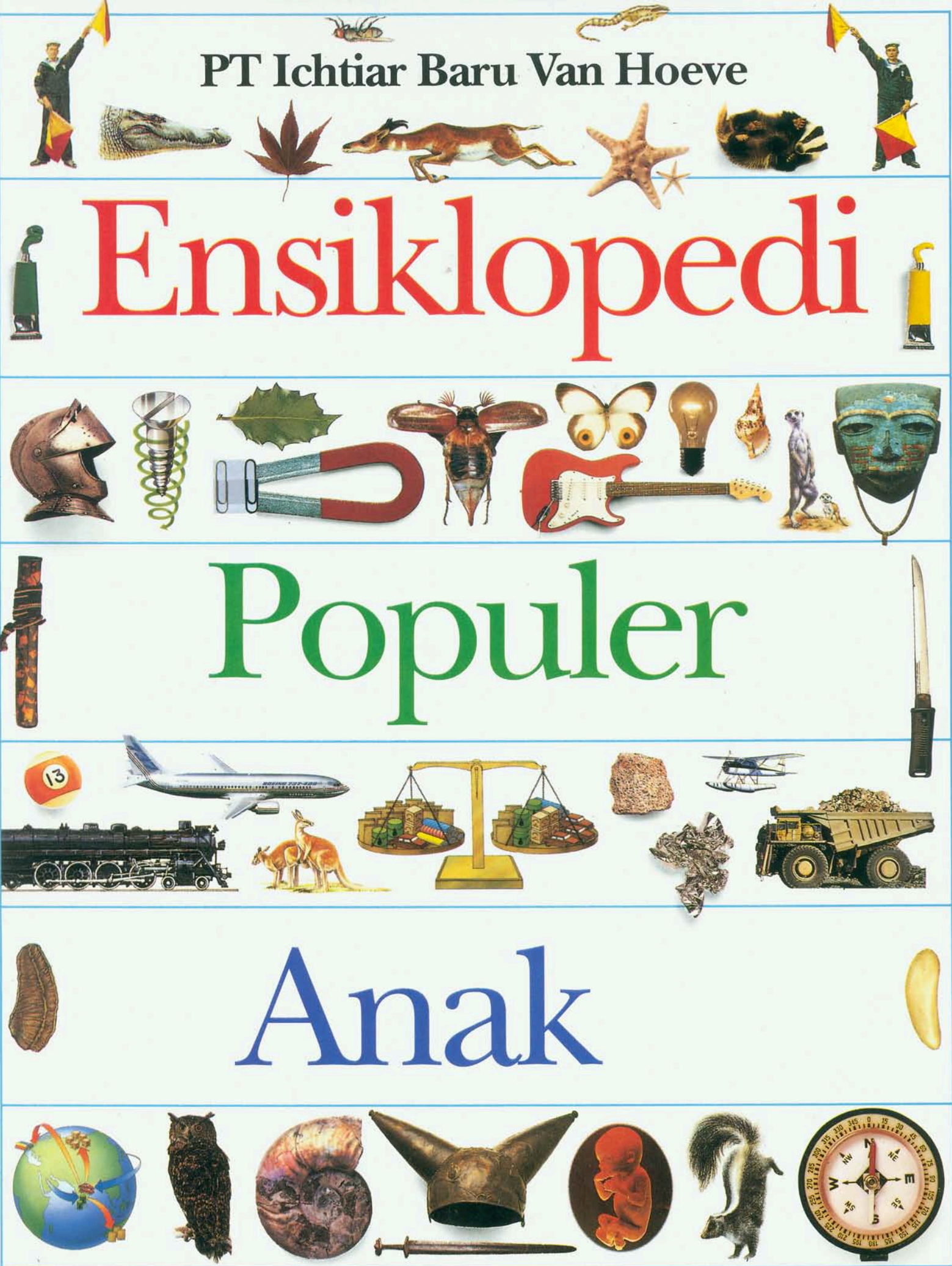

ENSIKLOPEDI POPULER ANAK DALAM FAKTA



ENSIKLOPEDI POPULER ANAK terdiri dari 6 jilid, 744 halaman, dan 450 entri yang disusun secara alfabetis, mulai dari entri Abjad hingga entri Zaman Victoria. Setiap entri utama umumnya terdiri atas satu atau dua halaman. Judul besar di atas halaman menandakan entri itu entri utama. Maka jika anda mencari topik tertentu, sebaiknya lihat dulu judul-judul entri secara alfabetis. Jika tidak ada, itu berarti

topik tersebut tidak dijadikan entri utama. Maka anda dapat beralih pada indeks terusan (*running index*) di atas halaman atau ke daftar indeks (jilid 6 halaman 102-119). Di situ ditunjukkan di halaman berapa terdapat topik yang anda cari.

JUDUL ENTRI
Judul besar menandakan entri utama. Contoh di sebelah ini adalah entri utama tentang Persia Kuno.

PENDAHULUAN
Setiap entri diawali dengan pendahuluan yang menerangkan pokok bahasan. Pendahuluan memuat fakta dasar yang perlu anda ketahui sebelum melanjutkan bacaan.

ILUSTRASI
Dalam ensiklopedi ini terdapat banyak halaman yang diberi ilustrasi yang sangat terperinci. Contohnya, ilustrasi di sebelah ini memperlihatkan gaya arsitektur istana kaisar di kota Persepolis.

KETERANGAN GAMBAR
Setiap gambar diberi keterangan. Contoh keterangan gambar di sebelah ini berbicara tentang warga Persia yang membawa upeti ke istana kaisar pada perayaan Tahun Baru. Banyak perincian ilustrasi atau foto juga diberi keterangan di dekatnya. Biasanya ada garis yang menghubungkan suatu perincian gambar dengan keterangannya.

PETA
Peta dibuat untuk menunjukkan lokasi wilayah tertentu. Peta di sebelah ini memperlihatkan wilayah kekuasaan Kekaisaran Persia pada masa jayanya, yang terbentang dari perbatasan India hingga S. Nil.

KALENDER SEJARAH
Pada banyak entri terdapat semacam kalender sejarah, yang memuat tahun-tahun penting. Contoh kalender di sebelah ini mengajak anda menelusuri sejarah Persia Kuno dari awal sampai keruntuhan.

PERSIA KUNO



CYRUS AGUNG
Kekaisaran Persia didirikan oleh Cyrus (berkuasa 549-529 SM). Pada masa itu, di Kekaisaran Persia hidup berbagai suku bangsa, seperti Babilonia, Mesir, Yunani, dan Suriah.

Orang-orang membawa upeti ke istana kaisar.



Relief melukiskan rakyat berdatangan pada festival Tahun Baru.



KEKAISARAN PERSIA
Di puncak kejayaannya, Kekaisaran Persia membentang dari India hingga Sungai Nil di Mesir. Kota Susa adalah ibu kota administratif. Ibu kota kekaisaran adalah Persepolis, sedangkan Parsagadae adalah kota tempat kaisar dimabatkan.

PERSIA KUNO

549 SM Cyrus Agung mengalahkan bangsa Medes dan membangun Kekaisaran Persia.
538 SM Cyrus menaklukkan Kerajaan Babilonia.
529 SM Cyrus wafat.
525 SM Persia menaklukkan Mesir.
521-486 SM Darius Agung berkuasa.
510 SM Persia menyerbu Eropa tenggara dan Asia tengah.



ZOROASTRIANISME

Orang Persia mengamut ajaran nabi yang bernama Zoroaster (624-551 SM). Agama Zoroaster adalah agama utama di Persia hingga negara ini memeluk Islam pada abad ke-7. Pendeta Zoroaster memakai tongkat berpada banteng yang melambangkan perjuangan agama melawan kejahatan.

PERSEPOLIS

Sekitar tahun 520 SM Darius I membangun kota Persepolis. Pembangunannya berlanjut di masa pemerintahan Xerxes (465 SM). Di kota ini ada banyak bangunan indah, termasuk istana. Kota ini dihancurkan sekali setahun pada saat Tahun Baru ketika rakyat membawa upeti bagi

Pemunggalan Persepolis meliputi patung-patung seperti ukiran kepala kuda yang ada di Istana Sentral ini.



PERSEPOLIS KINI
Ketika menyerbu Kekaisaran Persia, Alexander Agung menghancurkan Persepolis. Patung-patung kota ini, termasuk kaisar, masih bisa dilihat di Iran selatan.

UKURAN DAN SINGKATAN

PEMBANDING UKURAN
Di sana-sini anda akan menemukan gambar kedua anak muda ini. Tinggi badan mereka kira-kira 1,2 m. Gambar mereka ditaruh di sana supaya anda bisa mengira-ngira ukuran berbagai hal, seperti roket atau dinosaurus.



SINGKATAN
Ada beberapa kata yang disingkat dalam ensiklopedi ini. Di daftar berikut ini tercantum singkatan yang digunakan beserta kepanjangannya:

- °C = derajat Celsius
- gr = gram
- kg = kilogram
- l = liter
- mm = milimeter
- cm = sentimeter
- m = meter
- km = kilometer
- km² = kilometer persegi
- km/j = kilometer per jam
- D. = Danau
- G. = Gunung
- L. = Laut
- P. = Pulau
- S. = Sungai
- M. = Masehi
- SM = Sebelum Masehi
- ± = sekitar

500-449 SM Perang Persia melawan Yunani karena kaisar Persia merasa terancam oleh sistem demokrasi Yunani.

Di depan sekali tertera tahun, lalu menyusul keterangan singkat tentang peristiwanya.



AAN kitab BUKU

pat tinggal
luhan tahun
raja Persia yang
dan
rsia telah menjadi
otamia, Anatolia
Afghanistan yang
aran terkuat di
mpil sebagai
rganisasi sangat
libagi atas *satrapi*
dibangun untuk
Ini memudahkan
Darius juga
n pos dan mata
menyatakan Persia.
Persia ditaklukkan
ng (356-323 SM),

Darius I mulai
polis. Pembangunannya
ntahan Xerxes I (486-
banyak bangunan
Kota ini digunakan
ada saat Tahun Baru,
t upeti bagi kaisar.



POLIS KINI
menyerbu Kekaisaran
Alexander Agung
kar habis Persepolis. Tapi
kota itu, termasuk istana
masih bisa dilihat sekarang
selatan.

Lihat juga
ASIRIA, BANGSA
BABILONIA, BANGSA
TIMUR TENGAH
YUNANI KUNO

INDEKS TERUSAN

Ada banyak pokok bahasan yang tak diangkat menjadi entri utama. Untuk menemukannya, tersedia indeks terusan (*running index*). Indeks ini ditaruh di atas halaman dan disusun secara alfabetis, mulai dari Afrika Selatan di awal jilid 1 hingga Zoroaster di akhir jilid 6. Contohnya, tidak ada entri "Pernapasan", tapi nama ini muncul di indeks terusan. Di situ anda diminta melihat entri "Paru-Paru dan Pernapasan". Ternyata benar, di situ ada keterangan dan gambar tentang "Pernapasan".



INDEKS

Di jilid 6 bagian belakang terdapat 18 halaman indeks. Di situ dapat anda temukan apa saja yang dibahas dalam ensiklopedi ini. Nomor yang tercantum di situ adalah nomor jilid dan halaman.

- Nomor yang dicetak **tebal** mengacu kepada entri utama dari A hingga Z.
- Nomor yang dicetak *miring* mengacu kepada Faktaneka, bagian referensi yang dilampirkan di belakang jilid 6.
- Nomor yang dicetak biasa mengacu kepada referensi umum di semua jilid.

Pagaruyung (Istana) 6: 1
Pagoda 1: 42
PAHAT, SENI 4: 100-101
patung P. Paskah 4: 111
patung Renaisans 5: 49
Pahlawan Nasional 6: 78-79
Pahlawan Proklamator 5: 108

Nomor 4: **100-101 (tebal)**
menunjukkan bahwa ada entri utama Seni Pahat pada jilid 4 halaman 100-101.

Nomor 5: 108 (biasa)
menunjukkan bahwa Pahlawan Proklamator disebut pada jilid 5 halaman 108.

Nomor 6: 78-79 (miring) menunjukkan bahwa ada informasi tambahan tentang Pahlawan Nasional di bagian Faktaneka.

SUB-ENTRI

Di bawah judul besar akan anda temukan sejumlah topik dalam bentuk sub-entri. Hampir di setiap halaman terdapat sub-entri. Sub-entri di sebelah ini, misalnya, bercerita tentang kota Persepolis yang dibangun oleh Kaisar Darius I untuk digunakan sekali setahun dalam perayaan Tahun Baru.



FOTO
Dalam ensiklopedi ini terdapat segala macam foto. Ada gambar orang, tempat, mesin, atau objek tertentu. Foto di sebelah kiri ini memperlihatkan patung kepala kuda di puing kota Persepolis yang kini masih dapat disaksikan di Iran Selatan.



LIHAT JUGA
Di akhir suatu entri terdapat kotak "Lihat juga". Itu berarti anda dianjurkan untuk melihat beberapa entri lain yang berkaitan dengan entri yang baru saja anda baca. Cobalah baca salah satu entri yang dianjurkan. Maka anda akan tahu lebih banyak tentang pokok bahasan yang anda baca sebelumnya. Sebagai contoh, kotak "Lihat juga" di akhir entri Persia Kuno menyebutkan empat entri: Bangsa Asiria, Bangsa Babilonia, Timur Tengah, dan Yunani Kuno. Dengan beralih ke entri-entri ini, anda akan menemukan berbagai keterangan tambahan tentang Persia Kuno. Di akhir masing-masing entri tersebut terdapat pula kotak "Lihat juga" mengenai pokok-pokok bahasan lain.

Kotak "Lihat juga" membawa anda ke entri-entri lain sehingga dari entri Persia Kuno anda bisa sampai ke entri Bangsa Asiria dan seterusnya.

Lihat juga
ASIRIA, BANGSA
BABILONIA, BANGSA
TIMUR TENGAH
YUNANI KUNO

YUNANI KUNO



BANGSA BABILONIA

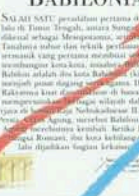

BANGSA ASIRIA



TIMUR TENGAH





PETA

Semua benua dan negara besar dilengkapi dengan peta besar. Pada tiap peta terdapat banyak informasi tentang wilayah yang dipetakan.

Tiap peta memperlihatkan ciri-ciri fisik, daerah-daerah utama, kota-kota utama, dan tempat-tempat bersejarah. Tiap peta mempunyai kotak fakta yang memuat bendera, foto tempat-tempat penting, dan informasi tentang wilayah yang dipetakan.

Pada tiap peta (kecuali peta benua) dapat anda temukan bendera negara-negara yang terletak di wilayah yang dipetakan itu.

Kotak fakta di samping peta memuat statistik penting mengenai wilayah yang dipetakan, seperti luas wilayah, jumlah penduduk, dan mata uang.

Tiap halaman peta memuat juga foto-foto tentang negara dan bangsa yang bersangkutan.

Jika ada kepulauan besar yang mungkin tak tampak pada peta utama, kepulauan itu diperbesar dalam sebuah kotak.



LAMBANG

Pada tiap peta terdapat lambang-lambang, yang artinya sebagai berikut:

- Ibu kota negara
- Kota-kota besar
- Puncak tertinggi di negara yang bersangkutan
- Gunung api utama, termasuk yang sudah tidak aktif
- Monumen kuno atau tempat bersejarah

Pada tiap peta ada skala supaya anda dapat memperkirakan jarak dua tempat.

Gambar kompas dicantumkan untuk memperlihatkan arah mata angin pada peta: utara, selatan, timur, dan barat.

FAKTANEKA

Di jilid 6 bagian belakang terdapat lampiran Faktaneka (kata bentukan baru dengan makna "aneka fakta"), yang berisi referensi bergambar. Isinya adalah informasi tentang sejarah, ilmu pengetahuan, geografi, dan lain-lain. Faktaneka berisi informasi 'instan' yang dapat membantu anak anda mengerjakan PR. Semua fakta tersusun rapi dalam bentuk bagan, grafik, dan tabel.

SEJARAH

Bagian "Sejarah" merangkum sejarah dunia sejak zaman prasejarah hingga kini. Tiap benua diberi satu halaman. Indonesia diberi dua halaman tersendiri.

Di atas halaman bagian sejarah ada sederet garis sejarah. Ini dibuat supaya anda dapat membandingkan apa yang terjadi di setiap benua dalam kurun waktu tertentu.

ALAM
Bagian "Alam" memuat bagan lengkap klasifikasi tumbuhan dan hewan, daftar spesies yang terancam punah, dan banyak fakta lain tentang alam.

ILMU PENGETAHUAN
Bagian "Ilmu Pengetahuan" memuat grafik konversi ukuran, rumus matematika, peta bintang, dan tabel periodik.

Bagan dibuat untuk menggambarkan gedung-gedung tertinggi di dunia, jembatan-jembatan terpanjang, pulau-pulau terbesar, dan gunung-gunung tertinggi.

DUNIA SEKITAR KITA
Bagian "Dunia Sekitar Kita" terutama memuat peta dunia, grafik pertumbuhan penduduk dunia, dan tabel tentang data penduduk dan tempat-tempat penting di dunia.

Anda juga dapat menemukan daftar pengarang, pelukis, dan komponis terbesar dunia.



Ensiklopedi Populer Anak

JENDELA DUNIA PENGETAHUAN ANAK INDONESIA ABAD KE-21

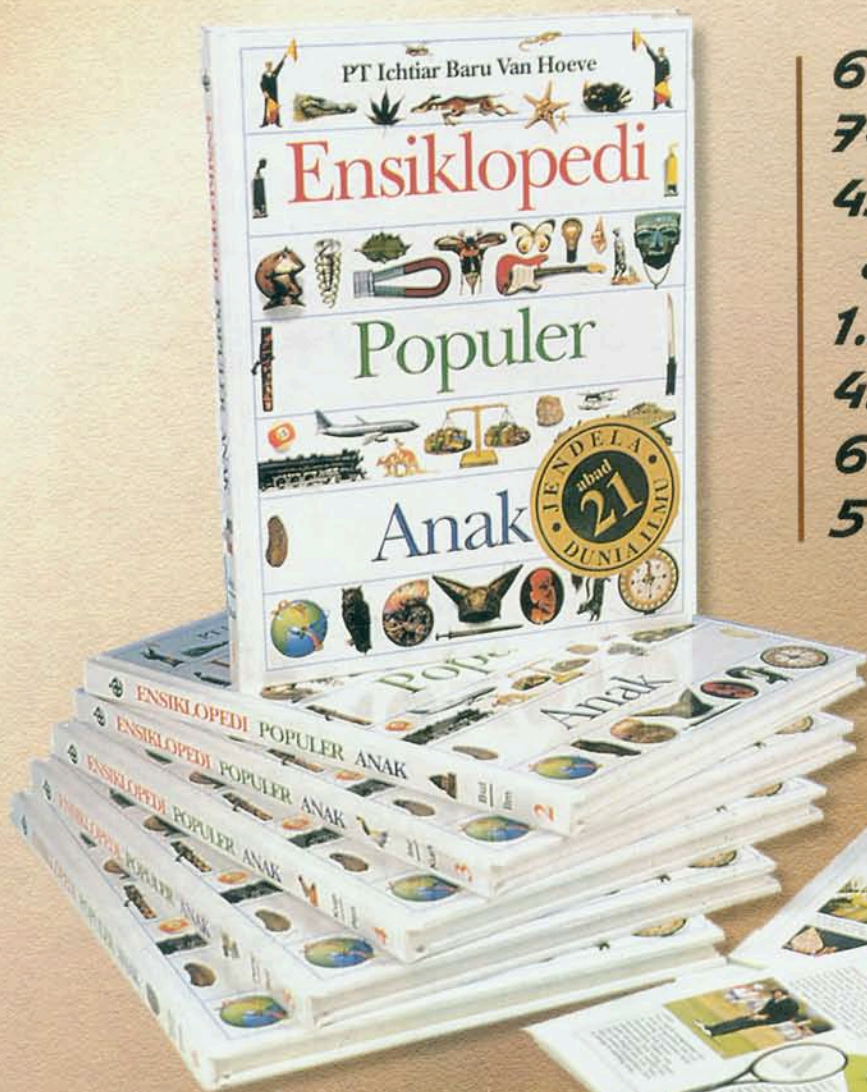

6 jilid

744 halaman

450 entri (a-z), termasuk

85 entri Indonesia

1.500 topik bahasan

4.200 ilustrasi

6.500 topik indeks

500 indeks terusan

Distributor: PT BUKINDO ERAKARYA

Jalan Raya Pasar Jumat No. 38 D-E

Pondok Pinang-Jakarta 12310

P.O. Box 1376/Jks-Jakarta 12013

Telp. (021) 7511902, 7652007, 7651804

Fax (021) 7511855

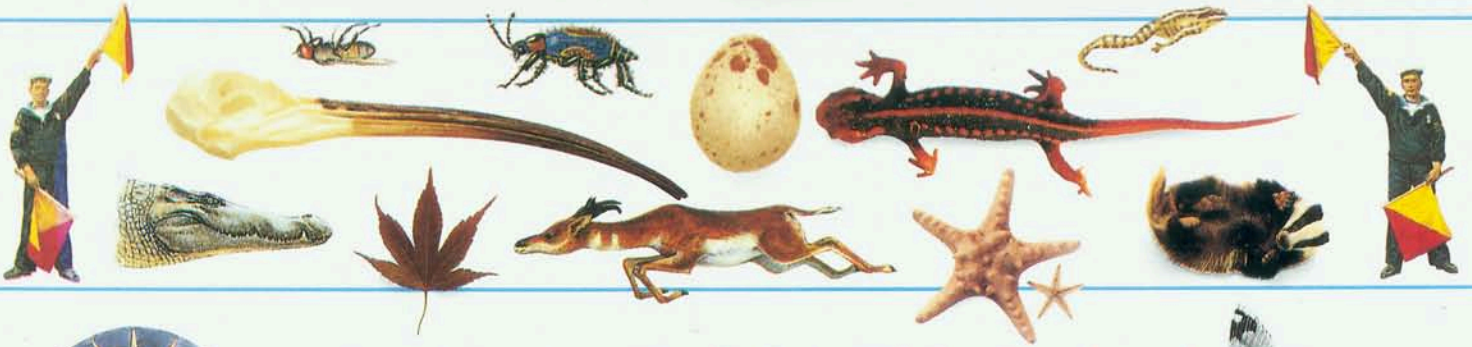

Ensiklopedi Populer Anak adalah jendela dunia anak untuk melihat, belajar, dan meraih ilmu pengetahuan

- 450 entri A-Z tentang apa saja yang ingin dan perlu diketahui anak
- Lebih dari 1.500 topik yang merangsang keingintahuan anak untuk menyelidiki lebih jauh tentang alam, antariksa, dunia sekitar kita, serta sejarah manusia
- 130 entri baru/tambahan/sisipan, terutama tentang propinsi dan hal-hal yang berkaitan dengan budaya Indonesia
- 4.200 gambar berwarna: foto, peta, grafik, penampang, dan diagram
 - 29 halaman Faktaneka tentang sejarah dunia dan Indonesia, geografi, flora-fauna, olahraga, bintang, matematika, dan lain-lain
 - 6.500 indeks untuk memudahkan pembaca menemukan segala informasi yang diinginkan
- Lebih dari 500 indeks terusan (*running index*) di atas halaman memudahkan pembaca menemukan hal tertentu yang tidak diangkat sebagai entri tersendiri, namun diuraikan di entri tertentu
- Setiap entri diakhiri dengan kotak "Lihat juga" sehingga pembaca dipandu dari satu entri ke entri lain yang saling berkaitan



Sumber referensi penting bagi anak dan orangtua untuk mengetahui dunia masa kini yang berubah begitu pesat

- Peta-peta baru tentang perubahan wajah dunia dan negara
 - Termasuk peristiwa mutakhir di Eropa Timur, bekas Uni Soviet, dan di Indonesia
- Mengangkat 27 propinsi di Indonesia dan negara ASEAN

Buku bestseller internasional

- Ketika terbit pertama kali pada tahun 1991 di Inggris, *The Dorling Kindersley Children's Illustrated Encyclopedia* mendapat sambutan luar biasa dan sudah terjual jutaan eksemplar di seluruh dunia

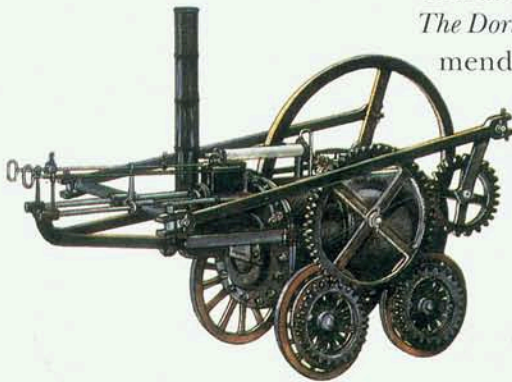
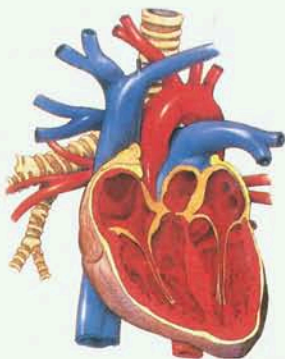

PT ICHTIAR BARU VAN HOEVE
Jakarta

